



T.C.
KASTAMONU ÜNİVERSİTESİ
Yapı İşleri ve Teknik Daire Başkanlığı
Giden Evrak Kayıt İşlemleri İş Akış Süreci

Doküman No	KYS-İA-086
İlk Yayın Tarihi	05.07.2021
Revizyon Tarihi	-
Revizyon No	00
Sayfa No	1/3

İŞ AKIŞI ADIMLARI	SORUMLU	İLGİLİ DOKÜMANLAR
	İlgili Personel İlgili Personel İlgili Personel İlgili Personel Şube Müdürü	

Hazırlayan İlker CİĞA	Yürürlük Onayı Esat ÇELİK	Kalite Sistem Onayı Prof. Dr. Yavuz DEMİREL
---------------------------------	-------------------------------------	---



T.C.
KASTAMONU ÜNİVERSİTESİ
Yapı İşleri ve Teknik Daire Başkanlığı
Giden Evrak Kayıt İşlemleri İş Akış Süreci

Doküman No	KYS-İA-086
İlk Yayın Tarihi	05.07.2021
Revizyon Tarihi	-
Revizyon No	00
Sayfa No	2/3

İŞ AKIŞI ADIMLARI	SORUMLU	İLGİLİ DOKÜMANLAR
-------------------	---------	-------------------

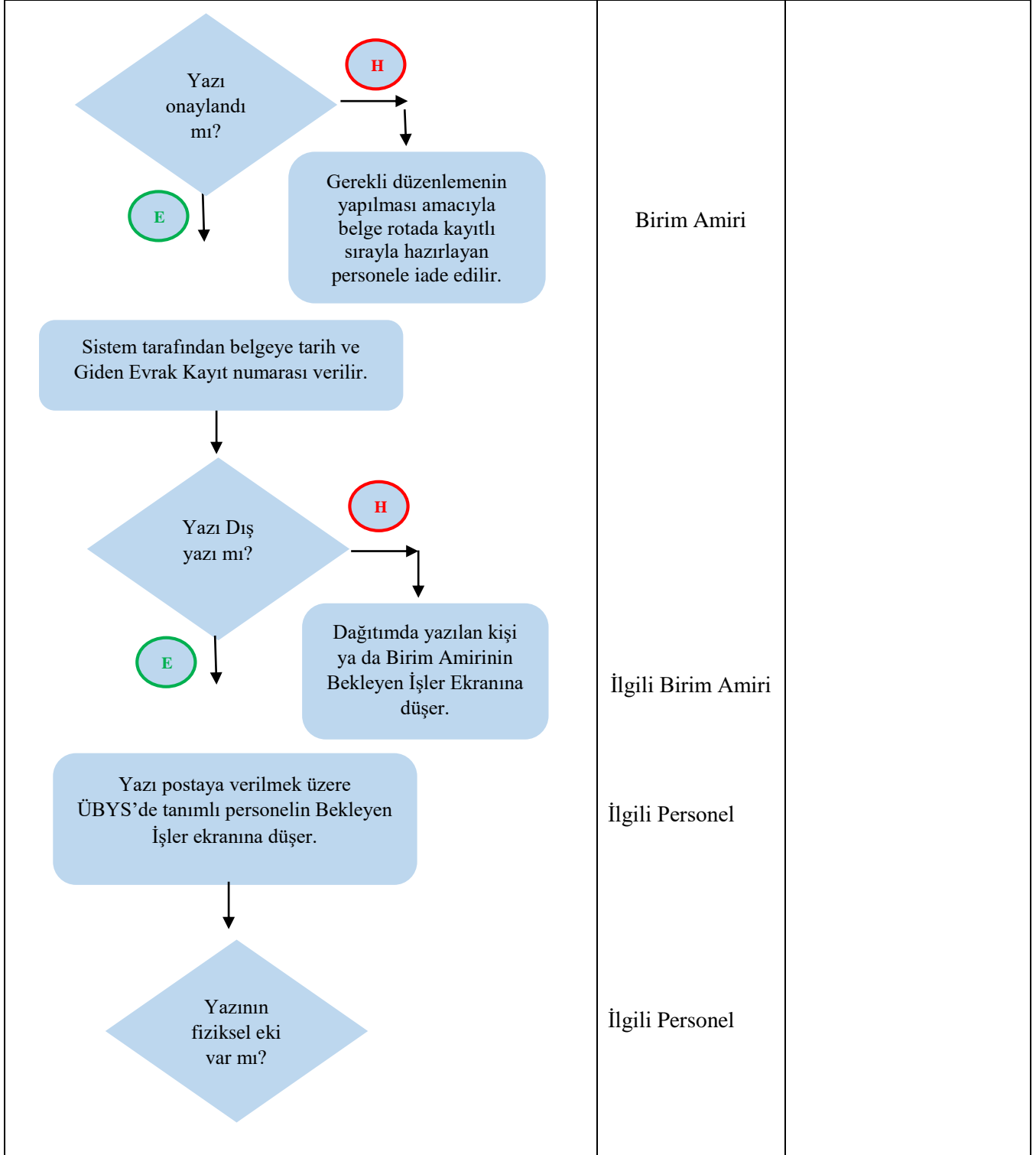

Hazırlayan İlker CİĞA	Yürürlük Onayı Esat ÇELİK	Kalite Sistem Onayı Prof. Dr. Yavuz DEMİREL
---------------------------------	-------------------------------------	---



T.C.
KASTAMONU ÜNİVERSİTESİ
Yapı İşleri ve Teknik Daire Başkanlığı
Giden Evrak Kayıt İşlemleri İş Akış Süreci

Doküman No	KYS-İA-086
İlk Yayın Tarihi	05.07.2021
Revizyon Tarihi	-
Revizyon No	00
Sayfa No	3/3

İŞ AKIŞI ADIMLARI	SORUMLU	İLGİLİ DOKÜMANLAR
<pre>graph TD; E((E)) --> A[İlgili birimle iletişime geçilerek yazının fiziksel eklerinin tamamlanması sağlanır]; H((H)) --> B[Evrakın sistemden çıktısı alınarak postaya verilir]; A --> C(Evrak fiziksel ekleri ile birlikte postaya verilir.);</pre>	İlgili Personel İlgili Personel İlgili Personel	

Hazırlayan	Yürürlük Onayı	Kalite Sistem Onayı
İlker CİĞA	Esat ÇELİK	Prof. Dr. Yavuz DEMİREL